



LA MEJOR GUÍA MEXICANA DE DECORACIÓN

AMBIENTES^{MR}

Nuestras Casas

Martínez & Sordo

Nogal Arquitectos

Wisecracker +

Arteuropeo Design Lab

Arqtas. Anabel

Cervantes y

Juliana Rubio

Creadores

Claudia

López

Duplan

Espacios

BAÑOS

**EXCLUSIVOS DISEÑADOS
SEGÚN TUS NECESIDADES**

EXHIBIR HASTA EL 31 DE MARZO DE 2012
\$30.00 AÑO 10 NÚMERO 62



www.revistaambientes.com

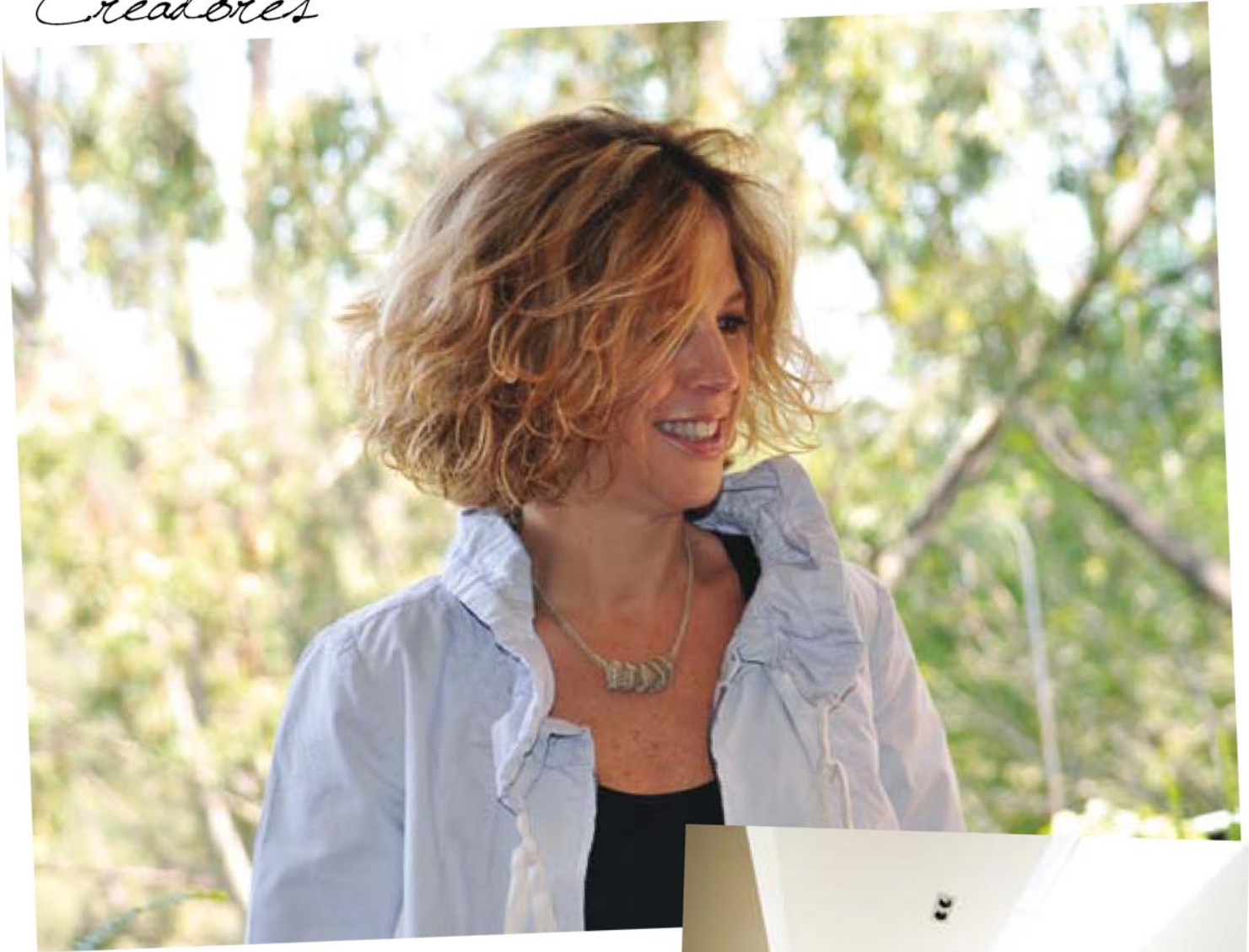

CLAUDIA LÓPEZ DUPLAN

Mantener la arquitectura original -cuando existe un valor arquitectónico- es uno de los retos que más le apasiona, además de la integración de todos los elementos que dan como resultado la nueva imagen.



INICIOS

La arquitecta Claudia López Duplan tiene más de 20 años de experiencia en el desarrollo de proyectos residenciales, corporativos y comerciales. Su gran sensibilidad y estilo le han permitido destacar, tanto en el mundo de la arquitectura como de los interiores. En los últimos años se ha posicionado con mucho éxito en el nicho de la renovación residencial, en la que da a los espacios una nueva identidad.

TRAYECTORIA

Claudia López Duplan egresó de la Facultad de Arquitectura de la Universidad Anáhuac. Antes de concluir sus estudios profesionales ya se había incorporado a una firma como pasante y al graduarse se integró de tiempo completo. Unos meses después se separa temporalmente para realizar estudios de especialización en el extranjero y a su regreso toma la dirección del área de interiores. Durante más de 15 años dirigió importantes proyectos y también fue socia fundadora de una tienda especializada en mobiliario para el hogar.

PALETA DE COLOR

En sus proyectos, la paleta de color principal la marcan los tonos de los acabados que utiliza en su forma más natural. Siempre elige un limitado número de materiales para poder lograr una atmósfera homogénea que permite jugar con una serie de acentos de color que se seleccionan de acuerdo con cada espacio.

PASIÓN

La iluminación juega un papel muy importante y, apoyada en expertos, busca siempre el correcto uso de la luz indirecta, ya sea natural o artificial, para crear las distintas atmósferas que requiere cada espacio. Mantener la arquitectura original—cuando existe un valor arquitectónico—es uno de los retos que más le apasiona, además de la integración de todos los elementos que dan como resultado la nueva imagen. Disfruta enormemente hacer diseño de mobiliario y resolver hasta el último detalle de cada uno de los espacios.

MATERIAL FETICHE

Para Claudia López Duplan, el material más importante es el espacio mismo. En cada proyecto busca el balance perfecto entre cada una de las áreas, la luz natural y artificial, los colores, las texturas y todos los elementos que se combinan para dar como resultado el espacio adecuado para cada uno de sus clientes.

